



Nome _____

Cognome _____

Ente/Società di appartenenza _____

Indirizzo _____

tel. _____

fax _____

e-mail _____

Partecipa a: seminario 12/5
 cantiere didattico 13/5

Si ricorda che le informazioni raccolte verranno utilizzate in conformità al Dlgs. 196/2003. I dati non verranno diffusi all'esterno di ERSAF. Il responsabile del trattamento dei dati è Francesca Ossola - ERSAF Sede, via Copernico 38, Milano.

Accetto il trattamento dei miei dati personali per le finalità previste dal Dlgs. 196/2003.

Firma per accettazione _____

Per iscrizioni: restituire la presente scheda, debitamente compilata, entro e non oltre il 9 maggio 2011 a: ERSAF u.o. Gestione Sostenibile sistemi forestali e naturali - Via Bruno Castagna n.19 - Morbegno (SO) o inviarla via fax al numero 02 67404.599.

Per informazioni: Lucia Rovedatti - tel. 02 67404.580
lucia.rovedatti@ersaf.lombardia.it
www.ersaf.lombardia.it

12 maggio 2011

Seminario presso la sede ERSAF di Morbegno

- ore 9.30 Registrazione dei partecipanti
- ore 9.45 Saluti di apertura lavori
- Moderà: Enrico Calvo
ERSAF, Dipartimento Servizi Territorio Rurale e Foreste
- ore 10.00 Il progetto Valtellina 2005 Nuovi Sistemi Verdi
Daniele Moroni - Provincia di Sondrio, Settore Agricoltura, Ambiente, Caccia e Pesca
- ore 10.15 L'ingegneria naturalistica: presentazione della disciplina e sue potenzialità
Luca Ottenziali - AIPIN
- ore 10.30 L'importanza dei cantieri didattici nella formazione sull'ingegneria naturalistica
Francesca Oggioni - AIPIN
- ore 10.45 Pausa caffè
- ore 11.15 Introduzione alla riqualificazione fluviale: integrare difesa idraulica e salvaguardia ambientale
Simone Bizzi - CIRF
- ore 11.30 La riqualificazione fluviale nell'esperienza del Parco della Bosca
Giuliano Trentini - Elementi Studio Associato
- ore 11.45 La rinaturalizzazione del fosso di Campovico nel Parco della Bosca
Italo Buzzetti - ERSAF, u.o. Gestione sostenibile sistemi forestali e naturali Morbegno
- ore 12.00 Conclusioni e dibattito
- ore 12.30 Chiusura lavori

ore 14.30 - Visita al Parco (facoltativa)

13 maggio 2011

Cantiere Didattico presso il Parco Bosca in località Campovico

COORDINAMENTO ATTIVITA' AIPIN LOMBARDIA
ORGANIZZAZIONE E SUPPORTO LOGISTICO ERSAF

ore 9.00 - Ritrovo presso ERSAF Morbegno e trasferimento al Parco della Bosca

ore 9.30 - Dislocazione partecipanti nelle tre aree di cantiere e inizio attività:
- sistemazione spondale nella lanca di carico del fosso
- sistemazione spondale lungo l'asta dell'Adda
- interventi di riqualificazione dell'area golenale

Ciascun partecipante a rotazione sarà impegnato in tutte le tipologie d'intervento.

ore 12.30/13.30 - Pausa pranzo (munirsi di pranzo al sacco)

ore 16.30 - Termine lavori

Posti limitati per un massimo di n. 60 partecipanti

Parte del materiale utilizzato è gentilmente offerto da



14 maggio 2011

Festa di inaugurazione

SIETE TUTTI INVITATI A RAGGIUNGERE IL PARCO IN BICICLETTA!

ore 14.00 - Ritrovo al campo sportivo di Campovico e taglio del nastro con le Autorità

Attività didattico-ricreative con gli operatori del Museo Civico di Storia Naturale di Morbegno: caccia al tesoro nel Parco e per i più piccoli laboratorio "gioco e arte".
Visite guidate con ERSAF, bicicletta e merenda.





*Il Parco della Bosca
e sullo sfondo Morbegno*

Come raggiungere Morbegno

In treno - Linea FS Milano-Colico-Sondrio
In auto - Superstrada SS36 da Milano a
Colico proseguendo poi sulla statale SS38



In collaborazione con



Regione Lombardia
Sistemi verdi e Paesaggio



Provincia
di Sondrio



Sezione Lombardia

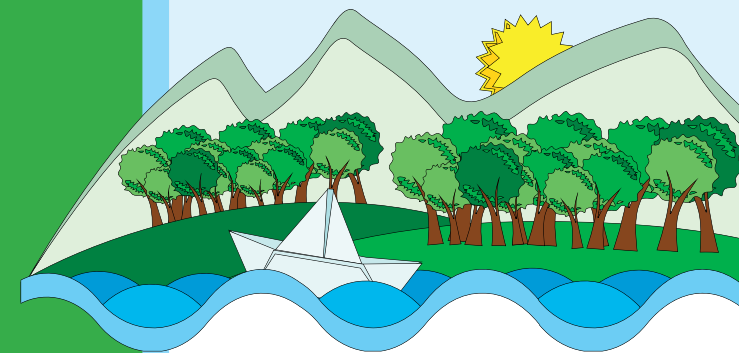
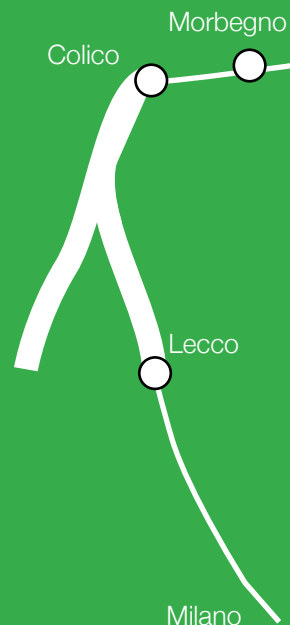

Il Parco della Bosca

12 13 14
maggio



Città di Morbegno



Comunità Montana
Valtellina di Morbegno

**Foreste
da Vivere**

ERSAF ADERISCE A



L'area protetta fluviale di
elevato valore ambientale,
sperimentale, didattico e
ricreativo